DIGITALER TÜRSPION - HANDBUCH

EINSETZEN UND AUSTAUSCHEN DER BATTERIE

1. Schieben Sie die Abdeckung nach links, um diese zu öffnen.

2. Setzen Sie die Batterien ein. Achten Sie dabei auf die Polarität (+/-) der Batterien.

3. Setzen Sie die Abdeckung wieder auf und schließen Sie diese.

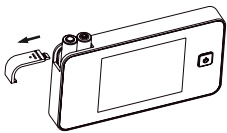

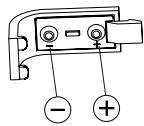

BETRIEB:

1. Ein-/Aus-Schalter:
   Drücken Sie kurz den Ein-/Aus-Schalter und das Gerät wird für die nächsten 10 Sekunden eingeschaltet sein.

2. Warnlämpchen:
   Wenn das Warnlämpchen aufleuchtet, bitte Batterien austauschen.

SPEZIFIKATION:

Passt zu jeder Tür: 38 - 110 mm (1,50 - 4,33 Zoll)

Dicke passt zu jeder Hülsenöffnung: 14 - 22 mm

Sensor: 0,3 Megapixel CMOS

LCD-Bildschirm: 3,2 Zoll TFT

Stromquelle: 2 AAA-Batterien

Abmessungen 125 (B) x 68 (H) x 15 (T) mm

Gewicht: 160 g

ACHTUNG:

1. Bitte lesen Sie vor Verwendung die Bedienungsanleitung.
2. Nehmen Sie die Kamera oder das Gehäuse NICHT auseinander.
3. Behandeln Sie das Gerät vorsichtig
4. Bitte lösen Sie die Schraube an der Unterseite des digitalen Türspions, nehmen Sie die Halteplatte heraus, entfernen Sie die Kunststoffabdeckung darauf und bereiten Sie die Installation vor.

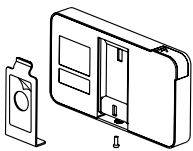

BATTERIE:

Sorgen Sie für eine korrekte Entsorgung gebrauchter Batterien. Batterien NICHT vergraben oder verbrennen und von Kindern fernhalten. NICHT verschlucken. Die Batterien NICHT wieder aufladen oder auseinander nehmen.

INHALT DER PACKUNG:

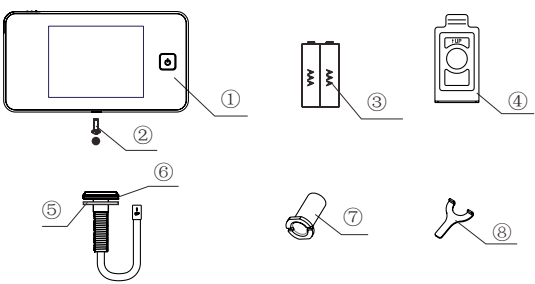

1. DIGITALER TÜRSPION
2. BEFESTIGUNGSSCHRAUBE 1 STÜCK
3. 2x AAA BATTERIEN
4. HALTEPLATTE
5. UNTERLEGSCHEIBE
6. KAMERA
7. VERRIEGELUNGSHÜLSE
8. BEFESTIGUNGSWERKZEUG

VOR DER INSTALLATION:

Achten Sie vor der Installation darauf, dass Sie die mitgelieferten Batterien eingelegt haben.

INSTALLATION:

1. Nehmen Sie den vorhandenen Türspion ab oder bohren Sie auf Augenhöhe ein Loch mit 14 mm Durchmesser in die Tür. Führen Sie die Kamera von außen ein. Platzieren Sie dabei die Unterlegscheibe zwischen der Rückseite des Objektivs und der Tür. Achten Sie darauf, dass die Pfeilmarkierung an der Vorderseite der Kamera nach oben zeigt. (Abb. 1)

2. Setzen Sie die Halteplatte über das Ende des Objektivs und schrauben Sie die Verriegelungshülse auf das Gewinde der Kamera - festziehen (ein Befestigungswerkzeug ist im Lieferumfang enthalten). Dadurch wird die Platte an der Tür befestigt. Achten Sie darauf, dass die Pfeilmarkierung an der Platte nach oben zeigt. (Abb. 2)

3. Das Kabel der Kamera muss mit der Buchse auf der Rückseite des Bildschirms verbunden werden. Verstauen Sie überschüssiges Kabel in der Vertiefung an der Rückseite des Bildschirms.

4. Hängen Sie den digitalen Türspion über den Bügel an der Oberseite der Halteplatte und sichern Sie das Gehäuse des digitalen Türspions mit der Befestigungschraube. (Abb. 3)

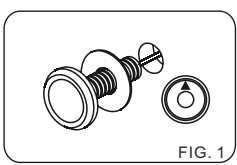
FIG. 1

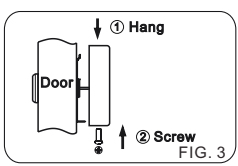

FIG. 3

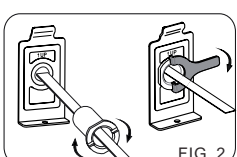
FIG. 2

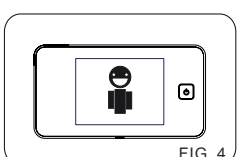
FIG. 4